

檔 號：

保存年限：

華夏技術學院 函

機關地址：(23568)新北市中和區工專路111號

聯絡人：陳哲鑫

電子信箱：jxc@cc.hwh.edu.tw

聯絡電話：(02)89415100

傳真電話：(02)29415730

受文者：國立中興大學

發文日期：中華民國103年6月27日

發文字號：華夏教字第1030000490號

速別：最速件

密等及解密條件或保密期限：

附件：選手令、海報(附件一 選手令-華夏科大.PDF、附件二 SPC大賽海報.JPG)

主旨：本校化妝品應用系與中華民國國際理燙髮美容研究協會合作辦理第十三屆全國盃理燙髮美容大賽暨國際理燙髮美容交流邀請賽，敬請鼓勵 貴校師生踴躍參與並惠允公差假。

說明：

- 一、比賽日期：103年10月7日(週二)。
- 二、比賽地點：體育館二、三樓。
- 三、競賽海報及選手令如附件。
- 四、本校離南勢角捷運站僅約15分鐘步程，請儘量使用大眾運輸系統，如需停車位請來電02-89415039 林小姐登記。

正本：公私立大專校院、全國高級中等學校

副本：本校妝應系

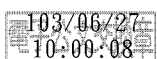

校長 嚴 文 方

國立中興大學



1030009751 103/6/27



SPC 憲章—地球環境保全—關鍵「III」

生涯學者集團 SINCE 1999.11.11

2014年 S P C UNITED TAIWAN

第十三屆全國盃理燙髮美容大賽 暨國際理燙髮美容交流邀請賽

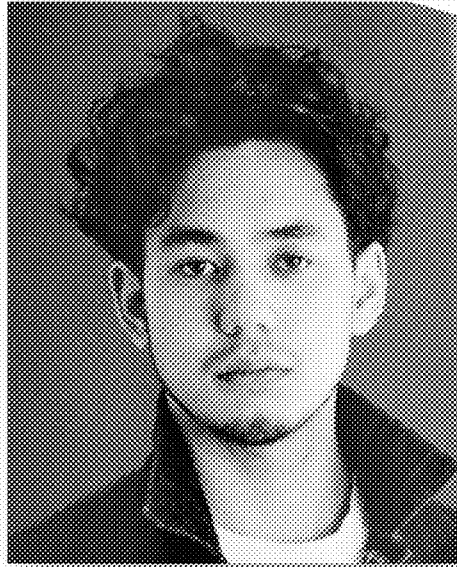

主辦單位：中華民國國際理燙髮美容研究協會、
SPC 台灣本部、SPC 台灣商社、華夏科技大學

比賽日期：中華民國 103 年 10 月 7 日 星期二

比賽時間：AM 09:00 —— PM 17:00

比賽地點：華夏科技大學

比賽地址：新北市中和區工專路 111 號

參賽資格：國內外理美髮、美容從業人員、美髮、美容科學生均可報名參加

報名費用：請電匯至 SPC 台灣本部財務部 (團體報名 5 人以上 95 折優惠)

(團體報名 10 人以上 9 折優惠)

(團體報名 15 人以上 85 折優惠)

(團體報名 20 人以上 8 折優惠)

(團體報名 30 人以上 75 折優惠)

報名日期：即日起至 103 年 9 月 25 日截止 網路報名 E-mail: spc.taiwan@msa.hinet.net

若選手參與 2 項以上的比賽項目，請注意比賽地點與場次(建議報名同地點的比賽項目)

註：場地已定，逢颱風正常舉行，AM 09:00 未報到者視同棄權論，報名費不得退費。

組別	項目	時間	競賽規則
男子組	A1 流行髮型(真人) A1男子街頭	動態 30	1.街頭流行為實用，非創意髮型 2.賽前有審查(扣分) 3.各區需落髮一公分以上、頭髮在開始時應含有水份(濕髮) 4.燙髮、染髮、化妝、衣服小配件等自由 5.使用電器製品(吹風機)、限 1200W 以內、(禁止同時使用電棒等) 6.重點在表現力與美、感性、流行感等
	A2 指定髮型	動態 40	1.競賽前將頭髮噴濕、梳齊。 2.髮型：依圖模仿。 3.髮色：依圖。 4.髮長：各區需落髮 2 公分以上、(打薄不算)賽前各區髮長需 12 公分以上。不可事先打薄(未依規定者扣 10 分) 5.剪髮：須現場剪髮操作。 6.工具：均可使用。 7.用品：均可使用。
	A3 平頭髮型	動態 30	1.競賽前可將頭髮噴濕、梳齊。 2.髮型：日式平頭(依圖) 3.髮色：限單色。黑色或褐色。 4.髮長：賽前預留髮長，髮緣須三公分以上，其它區髮長七公分以上(違規者扣 10 分) 5.剪髮：各區落髮兩公分以上。 6.工具：均可使用。 7.用品：均可使用。
	A4 藝術造型組 A4男子奇幻藝	動態 20	1.髮型：藝術創作 2.髮色：髮色自由選擇，不含黑色須染兩種以上的顏色(禁用噴霧型染劑違者扣 10 分)。 3.髮長：任選一區做推剪，其餘長度不限制。 4.剪髮：賽前須先將頭髮剪好、染好、雕刻面積不得超過 1/3 (違者扣 10 分)。 5.工具用品、飾品不得超過 1/5，其餘均可使用違者(扣 10 分)。 參考圖片
女子組	B5 流行髮型(真人) B5女子街頭	動態 30	1.街頭流行為實用，非創意髮型 2.賽前有審查(扣分) 3.各區需落髮一公分以上、頭髮在開始時應含有水份(濕髮) 4.燙髮、染髮、化妝、衣服小配件等自由 5.使用電器製品(吹風機)、限 1200W 以內、(禁止同時使用電棒等) 6.重點在表現力與美、感性、流行感等
	B6 綜合總冠軍組 B6男、女街頭	無	1.男子、女子街頭流行為實用，非創意髮型 2.男子、女子街頭流行，整合整體為主 4.燙髮、染髮、化妝、衣服小配件等自由 6.重點在表現力與美、感性、流行感等
	B7 標準冷燙組 3色	動態 35	1.競賽時間：分區 5 分鐘(停止並讓監察檢查)，上捲 30 分鐘。 競賽前可將頭髮噴濕、梳齊。 2.排法：標準型。白色燙髮紙，紅色橡皮筋。 3.捲號：三色。(水藍、草綠、紫色)。註：丙級國家考式捲子 4.捲數：65 捲以上。(捲數不足視同未完成-不計分)。 5.髮色：黑色。 6.捲子排列比照國家丙級檢定分 A.B.C 的排列方式，違者取消入圍資格
	B8 標準冷燙 3色完成組	無	1.競賽時間：無 繳交作品並放置指定位置後，下午四點評分完即可領回! 2.排法：標準型。白色燙髮紙，紅色橡皮筋。 3.捲號：三色。(水藍、草綠、紫色)。註：丙級國家考式捲子 4.捲數：65 捲以上。(捲數不足視同未完成-不計分)。 5.髮色：黑色。 6.捲子排列比照國家丙級檢定分 A.B.C 的排列方式，違者取消入圍資格 7.組別：靜態作品
	B9 國際冷燙組 8色	動態 30	1.競賽時間：分區 5 分鐘、(停止並讓監察檢查)、比賽 25 分鐘 2.排法：標準型。白色燙髮紙，橡皮圈(日本製)單一顏色不設定、假人頭不設定 3.區分：分區為十區為主、開始捲之前、不能提前拆分區橡皮圈 4.捲數：65 捲以上、捲子 12mm—5.5 公分(迷你藍色 3 隻以上) 5.捲號：8 色。(捲色、捲數不足視同未完成-不計分) 6.髮色：黑色。假人頭、頭皮上不可做記號否則失去資格(日本大賽標準) 建議參考：中間排：粉紅-13，米黃-3，藍色-2，綠色-2，紫色-2，白色-2，黃色-1，短深藍色-1 內側：短粉紅-1，粉紅-1，米黃-3，藍色-2，綠色-2，紫色-1，短紫色-1，短白色-2，短黃-1，短深藍-1 外側邊：粉紅-2，米黃-2，藍色-2，綠色-1

組別	項目	時間	競賽規則
女子組	B10 女子指定髮型	動態 40	1.競賽前將頭髮噴濕、梳齊。 2.髮型：依圖模仿。 3.髮色：依圖。 4.髮長：各區需落髮需 3 公分以上(打薄不算)，賽前各區髮長需十五公分以上，不可事先打薄(未依規定者再扣 10 分) 5.剪髮：須現場剪髮操作。 6.工具：均可使用。 7.用品：均可使用。
	B11 新娘包頭 (假人頭)	動態 30	1.方向：實用、時尚流行 2.頭飾：不超過 1/5，禁用頭髮製作之頭飾，顏色不限，須新娘適用。 3.臉部：原假人頭(假人頭臉、頸一律不須裝飾)違者卸掉(不計分)。 4.頸飾：中長髮、髮棉、髮片，不可超過 1/3，跟比賽中進行。 5.輔助飾品：例：鑽、亮片、噴彩等一律禁用，違者扣 3 分。 註 1：須上好青捲並至競賽會場檢查後始可拆卸(不計分) 註 2：髮膠禁用，定型霧可
	B12 晚宴髮型 (假人頭 頭髮用)	動態 30	1.髮長：自行設定 2.髮色：可挑染，不得使用噴霧式染劑 3.配飾：髮片 1/2，飾品搭配不得超過髮型面積之 1/3 4.整體造型：面部可化妝，頸肩可以搭配前衛或藝術類造型 5.競賽所需材料請選手自備(含工作服及圍巾) 6.作品須符合上列規則，違者不予計分
	B13 創意髮型 (假人頭)	動態 30	1.髮長：自行設定 2.髮色：可染，不得使用噴霧式染劑 3.配飾：不得使用 4.整體造型：面部可化妝，頸肩可以搭配前衛或藝術類造型 5.競賽所需材料請選手自備(含工作服及圍巾) 6.作品須符合上列規則，違者不予計分
	B14 奇幻女子創意完成組 (此項參加兩個作品者 20%優惠)	無	1.繳交作品並放置指定位置後，下午四點評分完即可領回! 2.髮型：自由創作 3.髮色：高亮度、高彩度(7 度色以上)、兩種顏色以上 4.髮長：賽前須先將頭髮剪好、染好。 5.工具用品：飾品不得超過 1/5，其餘均可使用違者(扣 10 分)。 6.組別：靜態作品 奇幻女子創意完成組(圖形僅供參考)
	B15 創意包頭完成組(假人頭) (此項參加兩個作品者 20%優惠)	無	1.繳交作品並放置指定位置後，下午四點評分完即可領回! 2.高點以上 30 公分，寬度邊各 15 公分 3.以自備假人頭操作，髮色不限，可事先染髮、剪髮完成，長度不拘，以參賽者創意、設計為主。 4.不可使用有顏色噴霧式定型液。 5.需搭配耳飾品與穿服飾。 6.可加線或做好的髮片或用頭髮做的飾品 7.組別：靜態作品
B16 創意編髮完成組 (此項參加兩個作品者 20%優惠)	無	1.繳交作品並放置指定位置後，下午四點評分完即可領回! 2.髮型：自行創意 3.髮色：不限、髮長 20 吋以上 4.須運用各種編髮技巧，且不得使用任何骨架或填充物。 5.以假人頭之髮長為素材，不得接髮及配戴髮飾、噴色彩或任何預做之半成品。 6.賽前不得刮髮、綁髮、上任何造型品。 7.面部可化妝，頸肩可以搭配前衛或藝術類造型。 8.競賽所需材料請選手自備(含工作服及圍巾)。 9.作品須符合上列規則，違者不予計分。 10.組別：靜態作品	

備註：A4 男子奇幻藝術造型組

B9 國際冷燙組

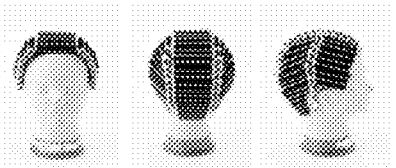
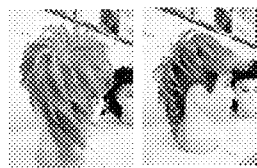

B14 奇幻女子創意完成組



組別	項目	時間	競賽規則												
美容組	C17 時尚新娘秘書白紗組(真人)	動態 90	1.主題典雅時尚為主(非創意造型) 2.禮服以白紗為主(米色可)穿著進場 3.模特兒不可紋眉、紋眼線、紋唇 4.模特兒需素顏,臉、頸部不可打粉底 5.模特兒不可協助參賽者任何技術上操作 6.可備髮綿,髮綿必須用真髮包覆(假髮不適用)瀏海不得遮蓋眉毛 7.髮型應現場操作(台灣現場可使用電棒、玉米鬚夾)日本現場不可使用電器 8.飾品不能覆蓋超過頭髮面積 1/5 9.以上需以日本大賽為標準 註 1:睫毛太長超主題所需(扣3分) 註 2:看到髮型外面有假髮包者(扣5分) 註 3:賽前有上粉底(扣3分)												
	C18 時尚晚宴化妝組 (真人)	動態 30	1.髮型可事先完成 2.服飾:禮服進場。 3.指甲:一般顏色,賽前完成。 4.臉部:頸部以上素臉,彩妝、眉毛等及粉底一律競賽中進行。(違者取消參賽) 註 1:模特兒有紋眉紋眼線者(扣3分) 註 2:完成需戴假睫毛未戴者(扣3分) 註 3:無色透明保養品可於賽前完成塗抹 5.臉部彩妝須符合潮流的妝扮為主、整體造型必須符合整體風格												
	C19 時尚晚宴髮型組 (真人)	動態 30	1.頭髮先編先做先吹都不可 2.要先穿著服裝再入場 3.妝要先上,比賽中可補妝 4.服裝跟化妝的重點要跟頭髮搭配(符合主題) 5.染髮、燙髮、飾品自由 6.假髮片不可超過 1/3 7.電器用品都不可使用 8.模特兒職業、非職業都可以												
美學組	D20 人像美學攝影完成組	無	1.以商業髮型為主(圖像加工處理,可用軟體處理) 2.作品後面請用大會專用標籤填寫,主題 單位稱 姓名 聯絡方式 3.參賽標準: 圖像尺寸 25.4 公分 x 20.3 公分 (指定尺寸)未依標準者不列入參賽 4.作品方向(直放,橫放)均可 後面張貼報名表(附件) 5.避免照片受損請用厚紙板前後保護寄送 6.作品名稱(自行創作)為主,以主題為基礎,自由發揮獨創性的作品 7.於 9 月 15 日截止日(以郵戳為憑) 8.比賽作品於 9 月 15 日前寄至: 台中市西屯區櫻城五街七巷十一號四樓 比賽當天下午四點評分完即可領回! 附件:此單將貼在作品的背後 <table border="1" style="margin-left: auto; margin-right: auto;"> <thead> <tr> <th colspan="4">D19 人像美學攝影完成組 報名單</th> </tr> <tr> <th>單位名稱</th> <th>姓名</th> <th>主題</th> <th>聯絡方式</th> </tr> </thead> <tbody> <tr> <td> </td> <td> </td> <td> </td> <td> </td> </tr> </tbody> </table>	D19 人像美學攝影完成組 報名單				單位名稱	姓名	主題	聯絡方式				
	D19 人像美學攝影完成組 報名單														
單位名稱	姓名	主題	聯絡方式												
D21 創意立體舞台髮妝紙圖設計完成組	無	無	競賽時間:無 繳交作品並放置指定位置後,下午四點評分完即可領回! 1. 尺寸 A4 範圍內, 超過不予計分 2. 設計圖自由創作, 具實用性, 現代感或復古不拘 3. 需具髮型與彩妝整體性, 精緻性, 色彩設計搭配 4. 髮飾不可超過 1/3(但髮型可以手繪表現) 5. 設計圖自選(自備) 評分標準 1. 整體效果 40% 2. 彩妝設計搭配 30% 3. 髮型創作 30%												

組別	項目	時間	競賽規則												
美學組	D22 人像美學素描完成組	無	1.競賽時間:無 2.參賽標準: A3(圖畫紙、H~4B 鉛筆來置作, 42.0 公分 X29.7 公分 (指定尺寸)未依標準者不列入參賽 3.作品後面請用大會專用標籤填寫,主題 單位稱 姓名 聯絡方式 4.圖畫紙以(縱向)為主 5.可自由添加顏色 6.請在圖片上簽名 7.避免照片受損請用厚紙板前後保護寄送 8.作品名稱(自行創作)為主,以主題為基礎,自由發揮獨創性的作品 9.於 9 月 15 日截止日(以郵戳為憑) 10.比賽作品於 9 月 15 日前寄至: 台中市西屯區櫻城五街七巷十一號四樓 比賽當天下午四點評分完即可領回! 附件:此單將貼在作品的背後 <table border="1" style="margin-left: auto; margin-right: auto;"> <thead> <tr> <th colspan="4">人像美學素描完成組 報名單</th> </tr> <tr> <th>單位名稱</th> <th>姓名</th> <th>主題</th> <th>聯絡方式</th> </tr> </thead> <tbody> <tr> <td> </td> <td> </td> <td> </td> <td> </td> </tr> </tbody> </table>	人像美學素描完成組 報名單				單位名稱	姓名	主題	聯絡方式				
	人像美學素描完成組 報名單														
	單位名稱	姓名	主題	聯絡方式											
E23 真人璀璨漸層水晶指甲	真人模特兒在左手五指	動態 75	1.可事先準備至甲面處理、含乾燥固定、指模不可先架可先剪。(未依規定扣 10 分) 2.請使用璀璨水晶粉製作。必須具備三色以上的均勻漸層效果。顏色不拘。甲面可用水晶粉延甲。不可用貼甲片。(未依規定扣 10 分) 3.完成後不可擦上層亮油、上層光療、甲面填補液、護甲油、指緣油、任何含油脂成分產品或濕紙巾。(未依規定扣 10 分計) 4.右手可於賽前做好,但不予評分,做錯手扣 10 分計。 5.可使用型型工具(棒、夾子)、不可使用磨甲機、光療燈、亦不可使用甲片專用膠。 (未依規定扣 10 分) 6.延長長度不拘,指尖形狀為方圓型狀。兩角可磨圓												
E24 現場指甲彩繪設計	大會現場發給 10 片指甲片長寬 2.5 公分 x 2 公分	動態 50	主題: 自訂 不符合主題者一律不給分 1.請使用指甲油、各色彩繪顏料,純手繪製作。(未依規定者零分計) 2.禁止使用噴槍,不可使用輔助品如金、銀線等。(未依規定者扣 10 分) 3.禁止使用 3D 粉雕及 3D 立體粉雕小飾物或貼紙。(未依規定者零分計) 4.作品需呈現在大會發給之指甲上。(未依規定者零分計) 5.作品完成請黏貼於大會展示卡上,展示卡上除作品及參賽選手編號外,不可有任何裝飾、背景、及姓名書寫標記於展示卡上。(未依規定者扣 10 分) 6.不可攜帶相關圖案、原始設計圖、參考資料。(未依規定扣 10 分)												
E25 靜態 3D 創意光療粉雕設計	台灣 10 片指甲片	無	主題: 自訂 不符合主題者一律不給分 1.請選手於報到後領取選手證,將選手編號黏貼於作品上並自行放置於指定展示評分位置。參賽者之作品請於 9:00 前繳交擺放,超過時間一律取消參賽資格。 2.請使用各式水晶粉、3D 色粉、光療膠及水晶溶劑等製作。(未依規定者扣 10 分計) 3.選手請自行準備大小長短不限之 10 片競賽指甲,可自行排放但必須看的到指甲,不可將指甲完全覆蓋。整體設計請勿超過長 20*寬 15*高 10 公分,可裱框或以壓克力展示盒包裝,上方請勿書寫任何文字包含名字或暱稱,僅可黏貼參賽選手編號。(未依規定扣 10 分) 4.不可以軟模翻模製作。(未依規定零分計) 5.可使用彩繪顏料、鑽飾、羽毛、鐵絲等素材,但不使用紙黏土、麵包花等材質做替代材料。(未依規定者扣 10 分) 參賽作品於成績公佈後,請憑參賽證領回作品												

備註: D21 人像美學攝影完成組

D23 人像美學素描完成組

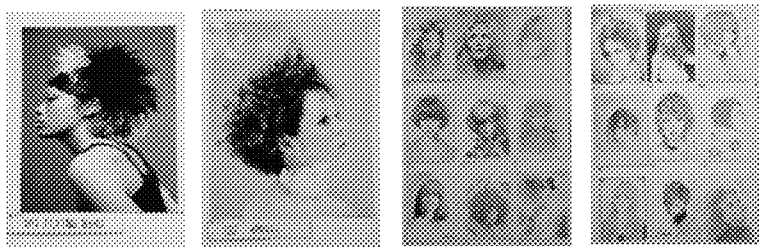

組別	項目	時間	競賽規則
學生組	F26 胸花造型設計組	無	1. 材料不限, 自由創作
	F27 頭飾造型設計組	無	1. 材料不限, 自由創作
	F28 新娘捧花設計	無	1. 人造花為主, 自由創作
	F29 創意紙圖設計	無	參賽標準: 作品 50 公分*70 公分以內(指定尺寸)未依標準者不列入參賽 1. 手工平面繪圖, 自由創作 2. 設計圖自備
	F30 美甲彩繪設計	無	1. 材料不限, 自由創作
	F31 晶鑽彩繪組	無	參賽標準: 作品 50 公分*70 公分以內(指定尺寸)未依標準者不列入參賽 自由創作
	F32 芭比服裝設計華麗組	無	1. 以華麗精緻為主 2. 可加配飾 3. 主題不限 4. 可加高
	F33 芭比服裝設計創意組	無	1. 以創意發想為主 2. 可加配飾 3. 主題不限 4. 可加高
	F34 面具設計	無	參賽標準: 作品 60 公分*80 公分以內(指定尺寸)未依標準者不列入參賽 1. 媒材不限 2. 可加配飾
	F35 時尚服飾畫繪畫組 (人物全身畫)	無	參賽標準: (8K 紙、39.3 公分 X27.2 公分指定尺寸)未依標準者不列入參賽 1. 以手繪為主 2. 配飾需手繪 3. 不可加背景 4. 可加錶版 (39.3cm*37.2cm) 5. 需為人物全身畫
	F36 時尚服飾畫複合媒材組 (人物全身畫)	無	參賽標準: (8K 紙、39.3 公分 X27.2 公分指定尺寸)未依標準者不列入參賽 1. 媒材不限 2. 可加配飾 3. 可加背景 4. 可加錶版 (39.3cm*37.2cm) 5. 需為人物全身畫
	F37 創意紙圖設計	動態 60 分	參賽標準: 作品 50 公分*70 公分以內(指定尺寸)未依標準者不列入參賽 1. 手工平面繪圖, 自由創作 2. 設計圖自備

全國盃理燙髮美容大賽流程表				
場次	時間	比賽項目	比賽時間	備註
第一場	10:30~10:50	A4 奇幻男子藝術造型	20 分鐘	假人頭
	10:30~11:00	B9 國際冷燙 8 色	30 分鐘	假人頭
	10:30~11:00	B5 女子街頭時尚流行髮型	30 分鐘	真人
	10:30~11:10	A2 男子指定髮型	40 分鐘	假人頭
	10:30~11:45	E23 現場璀璨漸層水晶	75 分鐘	真人
	10:30~11:00	C18 時尚晚宴化妝組	30 分鐘	真人
第二場	10:30~11:00	C19 時尚晚宴髮型組	30 分鐘	真人
	11:10~11:40	A1 男子街頭時尚流行髮型	30 分鐘	真人
	11:10~11:40	A3 平頭髮型	30 分鐘	假人頭
	11:20~12:00	B10 女子指定剪吹	40 分鐘	假人頭
11:55~12:45	E24 現場指甲彩繪設計	50 分鐘	假手	
11:10~12:40	C17 時尚新娘秘書白紗組	90 分鐘	真人	
第三場	12:10~12:45	B7 標準冷燙 3 色	35 分鐘	假人頭
	11:50~12:20	B11 新娘包頭	30 分鐘	假人頭
	11:50~12:20	B13 創意髮型	30 分鐘	假人頭
	11:50~12:40	F37 創意紙圖設計	60 分鐘	紙圖

活動內容	
8: 00~9: 00	選手報到
9: 30~10: 00	開幕式 讚歌 五行操
10: 10~10: 20	1. SPC 團隊開幕秀 2. 剪刀舞
10: 30	競賽開始
12: 50	競賽結束
13:00~13:10	1. POI SHOW
13: 10 ~15: 30	A 真人組競賽模特兒走秀
	B 舞蹈表演秀
	C AWU 碩士班舞蹈
	D AWU 橫山義幸 博士演講
	E 髮型秀
15: 00~16: 30	致感謝狀、頒獎、閉幕式 全體跳讚歌
16: 30~17: 00	場地復原

備註：F35、F36 組錶版尺寸

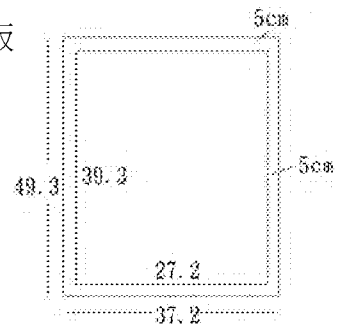

獎勵方式

競賽項目:假人頭. (男子組及女子組):

- 第一名優勝 獎盃一座 獎狀一只 獎金新台幣 6000 元。
- 第二名準優勝 獎盃一座 獎狀一只 獎金新台幣 3000 元。
- 第三名第三位 獎盃一座 獎狀一只 獎金新台幣 2000 元。
- 金賞獎 獎狀一只 銀賞獎 獎狀一只 敢闖賞 獎狀一只。
- 備註：12 組選手以上全額獎金、8 組選手以上獎金 50%、7 組選手以下有獎盃、獎狀 無獎金

競賽項目:靜態完成組. ():

- 第一名優勝 獎盃一座 獎狀一只 獎金新台幣 4500 元。
- 第二名準優勝 獎盃一座 獎狀一只 獎金新台幣 2500 元。
- 第三名第三位 獎盃一座 獎狀一只 獎金新台幣 1800 元。
- 金賞獎 獎狀一只 銀賞獎 獎狀一只 敢闖賞 獎狀一只。
- 備註：12 組選手以上全額獎金、8 組選手以上獎金 50%、7 組選手以下有獎盃、獎狀 無獎金

真人項目: (男子街頭流行髮型組、女子街頭流行髮型組、時尚晚宴化妝組、時尚新娘化妝組):

- 第一名優勝 獎盃一座 獎狀一只 獎金新台幣 10.000 元
- 第二名準優勝 獎盃一座 獎狀一只 獎金新台幣 8.000 元
- 第三名第三位 盃一座 獎狀一只 獎金新台幣 6.000 元
- 金賞獎 獎狀一只 銀賞獎 獎狀一只 敢闖賞 獎狀一只。
- 備註：12 組選手以上全額獎金、8 組選手以上獎金 50%、7 組選手以下有獎盃、獎狀 無獎金

真人項目: 男、女真人街頭綜合總冠軍組:

- 第一名優勝 獎盃一座 獎狀一只 獎金新台幣 12.000 元
- 第二名準優勝 獎盃一座 獎狀一只 獎金新台幣 8.000 元
- 第三名第三位 盃一座 獎狀一只 獎金新台幣 6.000 元
- 備註：12 組選手以上全額獎金、8 組選手以上獎金 50%、7 組選手以下有獎盃、獎狀 無獎金

參加日本 SPC 秋季大賽贊助金:項目如下:

- 男子組(男子街頭流行髮型、平頭髮型)
- 女子組(女子街頭流行髮型、國際冷燙(8 色)、時尚晚宴化妝組共五項)。
- 為鼓勵參加以上五項之優勝選手赴日本參賽另發與選手補助金, 於至日本 SPC 秋季大賽現場發給。(未到者視同棄權不予補發)
- 第一名補助金新台幣 10000 元
- 第二名補助金新台幣 5000 元
- 競賽各組報名各選手人數未達 12 組以上, 獎勵金及補助金得減半發放。

報名表

姓名：_____

性別：_____ 年齡：_____

服務店家：_____

連絡電話：_____

競賽項目：_____

競賽項目	模特兒	報名費	赴日本參加競賽項目	報名項目請勾選
A1 男子街頭時尚流行髮型	真人	2500 元	有 (賽後選手與模特兒需走秀)	
A2 男子指定髮型	假人頭	2000 元		
A3 平頭髮型	假人頭	2000 元	有	
A4 奇幻男子藝術造型	假人頭	1500 元		
B5 女子街頭時尚流行髮型	真人	2500 元	有 (賽後選手與模特兒需走秀)	
B6 男、女街頭綜合總冠軍組	真人	4500 元	有 (賽後選手與模特兒需走秀)	
B7 標準冷燙 3 色	假人頭	1500 元		
B8 標準冷燙 3 色完成組	假人頭	1200 元	此項參加兩個作品者 60%優惠	
B9 國際冷燙 8 色	假人頭	1500 元	有	
B10 女子指定髮型	假人頭	2000 元		
B11 新娘包頭(學生組)	假人頭	1500 元		
B12 晚宴髮型(學生組)	假人頭	1500 元		
B13 創意髮型(學生組)	假人頭	1500 元		
B14 奇幻女子創意完成組	假人頭	1200 元	此項參加兩個作品者 60%優惠	
B15 創意包頭完成組	假人頭	1200 元	此項參加兩個作品者 60%優惠	
B16 創意編梳髮完成組	假人頭	1200 元	此項參加兩個作品者 60%優惠	
C17 時尚新娘秘書白紗組	真人	2500 元	有 (賽後選手與模特兒需走秀)	
C18 時尚晚宴化妝組	真人	2500 元	有 (賽後選手與模特兒需走秀)	
C19 時尚晚宴髮型組	真人	2500 元	有 (賽後選手與模特兒需走秀)	
D20 人像美學攝影完成組	照片	1200 元	此項參加兩個作品者 60%優惠	
D21 創意立體舞台髮妝 紙圖設計完成組	圖片	1200 元	此項參加兩個作品者 60%優惠	
D22 人像美學素描完成組	圖片	1200 元	此項參加兩個作品者 60%優惠	
E23 現場璀璨漸層水晶	真人	2000 元		
E24 現場 指甲彩繪設計	甲片	2000 元		
E25 3D 光療水晶完成組	甲片	1200 元	此項參加兩個作品者 60%優惠	
F26 胸花造型設計組		1200 元	此項參加兩個作品者 60%優惠	
F27 頭飾造型設計組		1200 元	此項參加兩個作品者 60%優惠	
F28 新娘捧花設計		1200 元	此項參加兩個作品者 60%優惠	
F29 創意紙圖設計		1200 元	此項參加兩個作品者 60%優惠	
F30 美甲彩繪設計		1200 元	此項參加兩個作品者 60%優惠	
F31 晶鑽彩繪組		1200 元	此項參加兩個作品者 60%優惠	
F32 芭比服裝設計華麗組		1200 元	此項參加兩個作品者 60%優惠	
F33 芭比服裝設計創意組		1200 元	此項參加兩個作品者 60%優惠	
F34 面具設計		1200 元	此項參加兩個作品者 60%優惠	
F35 時尚服飾畫繪畫組		1200 元	此項參加兩個作品者 60%優惠	
F36 時尚服飾畫復合媒材組		1200 元	此項參加兩個作品者 60%優惠	
F37 創意紙圖設計		1200 元	此項參加兩個作品者 60%優惠	

報名費繳交

A. 親自至報名處繳交

B. 匯款

銀行代號：115

匯款銀行：基隆第二信用合作社〈復興簡易分社〉

匯款帳號：1575003955~3 (匯款單請傳真至 02-24378833 以便查核)

匯款戶名：許素娥 請勿用 ATM 轉帳因無法對帳

凡報名者大會提供 (便當餐卷一張, 以人為單位, 包括模特兒)

註：選手需於比賽當天 AM 09:00 前完成報到手續, 否則以棄權論

報名方式

請於 103 年 9 月 25 日前將報名表郵寄或傳真至報名處。

報名處

SPC 總務部 中壢市東興街 76 號 3 樓

SPC 台北分會 北部連絡人: 王倚蓉

電話: 0934-040-919

SPC 台中分會 台中聯絡人: 張信堂

電話: 0952-179-759

SPC 台南分會 屏東聯絡人: 王佳惠

電話: 0975-290789

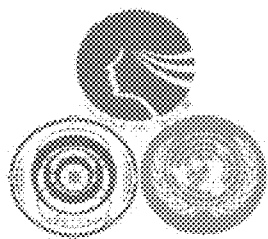

SPC 意章 - 地球環境保全 - 關鍵「III」
SPC UNITED TAIWAN

SPC

2014 年第十三屆 全國盃理燙髮美容大賽 暨國際理燙髮美容交流邀請賽



比賽日期：中華民國103年10月7日 星期二

比賽時間：AM 09:00 -- PM 17:00

比賽地點：華夏科技大學 (新北市中和區工專路111號)

主辦單位：中華民國國際理燙髮美容研究協會、SPC台灣本部、
SPC台灣商社、華夏科技大學

比賽詳情請參考選令