

檔 號：

保存年限：

亞洲大學 函

機關地址：41354臺中市霧峰區柳豐路500號
聯絡人：顏汝玗
聯絡電話：(04)23323456轉1011
電子信箱：juyuyen@asia.edu.tw

受文者：國立中興大學

發文日期：中華民國103年5月29日

發文字號：亞洲秘字第1030006833號

速別：普通件

密等及解密條件或保密期限：

附件：如說明三(附件1 附件1-報名表006833.PDF、附件2 附件2-海報006833.JPG、附件3 附件3-交通位置圖006833.PDF)

主旨：「2014跨領域學習與高等教育國際論壇(the ATLAS)」謹訂於本(103)年6月9日至6月12日，假本校(亞洲大學)國際會議中心舉行，敬邀 貴校師生報名參加，請 查照。

說明：

- 一、「跨領域學習與高等教育學院國際論壇」為討論跨學科、跨國和跨文化等全球性問題的論壇，每2年舉辦1次。
- 二、本論壇旨在探討跨領域多國教育與研究對現在與未來的影響，包含全球高等教育改革、藉由跨領域學習，教導學子創新、合作技能，以開創全球就業市場、以及從傳統到跨領域學習的挑戰等議題。期藉由專家學者的探討，開創更具前瞻性之教育模式，以因應當前日益複雜的全球問題。
- 三、隨函檢附論壇報名表(含繳費資訊)等如附件，論壇網址：<http://atlas2014.asia.edu.tw/>，相關問題，請洽本校秘書室竇小姐，聯絡電話：(04)2332-3456 分機1021；電子郵件：atlas@asia.edu.tw。

正本：公私立大專校院

副本：本校資訊多媒體應用學系、資訊學院、秘書室

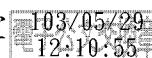

國立中興大學



1030008052 103/5/29

臺灣 亞洲大學

2014 跨領域學習與高等教育國際論壇(the ATLAS)

報名表

聯絡人資訊

姓名	(中) (英)	單位	職稱
性別	<input type="checkbox"/> 男 <input type="checkbox"/> 女		
飲食需求	<input type="checkbox"/> 葷 <input type="checkbox"/> 素		
電話	室內電話：	行動電話：	傳真
將參加	<input type="checkbox"/> 6月8日論壇(1,000元) <input type="checkbox"/> 6月8日論壇+當日晚宴(2,500元) <input type="checkbox"/> 6月9日論壇(1,000元) <input type="checkbox"/> 6月9日論壇+當日晚宴(2,500元) <input type="checkbox"/> 6月10日論壇(1,000元) <input type="checkbox"/> 6月11日論壇(1,000元) <input type="checkbox"/> 論壇全程參加(4,000元) <input type="checkbox"/> 論壇與晚宴全程參加(7,000元)		
總金額			
收據抬頭			

*費用單位為新台幣。

- 有意參加者，請於 6 月 2 日 (一) 16:00 之前回覆至：atlas@asia.edu.tw。
- 回填報名表後，請於 6 月 3 日 (二) 15:00 前完成下列各項繳費：

項目	論壇費	晚宴費
費用	新臺幣\$1,000元整 / 日	新臺幣\$1,500元整 / 日
繳款資訊	<匯款> 1. 銀行：國泰世華南投分行 2. 銀行代碼： 3. 銀行帳號：108-03-000-158-9 4. 戶名：財團法人亞州大學 5. 務必於備註欄註明此款項用途： 2014ATLAS 國際論壇參加費用	<匯款> 1. 銀行：國泰世華南投分行 2. 銀行代碼： 3. 銀行帳號：108-03-000-158-9 4. 戶名：財團法人亞州大學 5. 務必於備註欄註明此款項用途： 2014ATLAS 國際論壇參加費用
備註	匯款完成後，請務必以傳真或 email 傳送匯款憑據，本校於確實收到後才另行製作收據，並做為報名成功之依據。	匯款完成後，請務必以傳真或 email 傳送匯款憑據，本校於確實收到後才另行製作收據，並做為報名成功之依據。

*各項匯款需自行負擔手續費。

- 2014ATLAS 聯絡人：亞洲大學 秘書室 竇小姐

Email：atlas@asia.edu.tw，電話：04-2332-3456 分機 1021，傳真：04-2331-6699

附件1-報名表006833.PDF

The ATLAS-2014

Transdisciplinary-Transnational-Transcultural

3rd International Conference

ASIA UNIVERSITY
TAICHUNG, TAIWAN
June 9-12, 2014

HONORING

Dr. BASARAB NICOLESCU

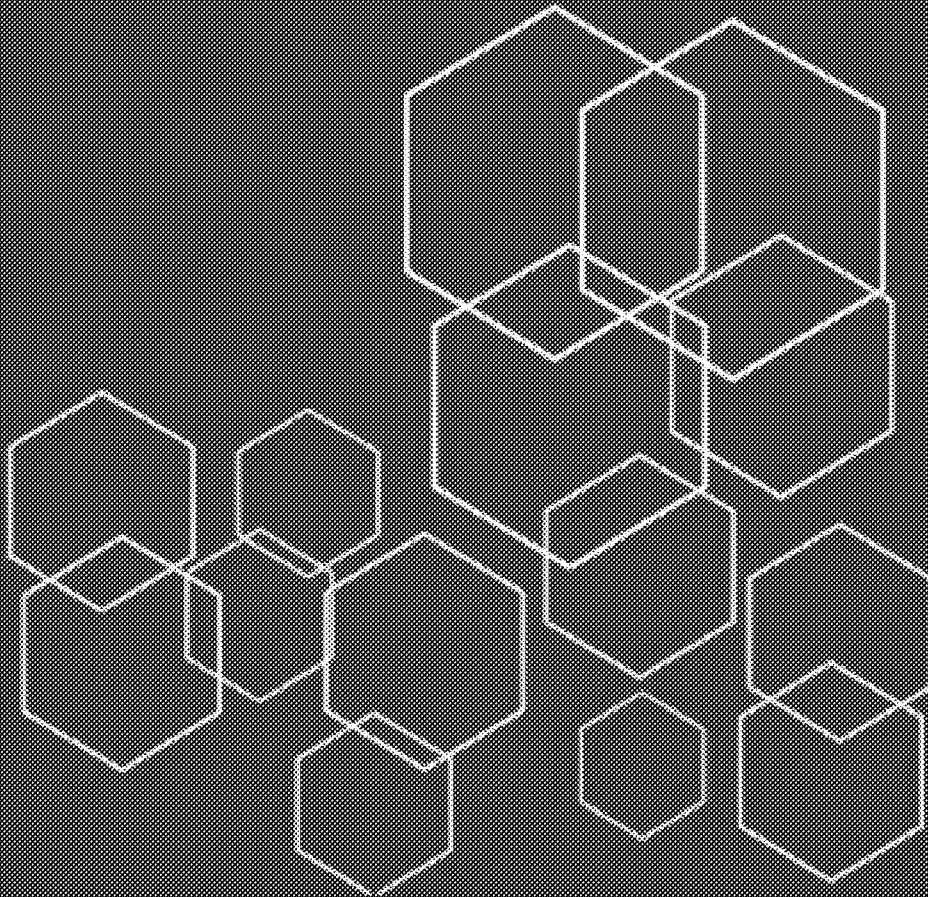

亞洲大學 交通路線示意圖

-  國道1號
-  國道3號
-  國道6號
-  東西向快速道路
-  中彰快速道路
-  中投公路

