

國立臺灣科學教育館

【2021 臺灣科學節】科學服務社會：療癒時代 Science for Society: Vivid life in Healing Era

科學嘉年華攤位募集



科學博物館在當代的角色，在後疫情時代會有甚麼轉變呢？科學博物館如何成為一座生機蓬勃的島嶼，療癒大眾，在輕鬆好玩情境下學習？

當與病毒共存是我們要面對的議題，科學博物館如何帶領我們認識與我們共存的微生物，理解人與環境緊密不可分離的關係？在科技、工程與資通訊技術的創新下，科學博物館如何創造新的參觀經驗與學習體驗服務社會？

【2021 臺灣科學節】，科教館以【療癒時代】作為本次科學節的策展主軸，期盼在後疫情時代，科學不再是教科書上的知識，而是一場屬於每個人美好日常的療癒饗宴。只要您的主題符合醫療科技、新興科技、生活科技、自然科學、科技運用、永續環境、療育科學等主，或是 Covid-19 疫情以來，臺灣因運而生的最新創意成品、最新研究技術都歡迎您到科學嘉年華來展示、分享！

參展申請辦法：

- 申請時間：即日起至 9/10(四)17:00
- 申請須知：掃碼 QRcode 填寫線上參展申請（申請成功系統將於 2 周內回覆信件）
- 申請網址：<https://forms.gle/HFNtWptg2yrsT9QR6>
- 活動前 1 月傳送【行前須知與活動地圖】，如招募額滿，線上報名表將提前下架。



一、攤位說明：

1. 日期：2021.11.12(五)-11.14(日)
2. 地點：臺北科學藝術園區
3. 時間：場佈 09:00-10:00；活動 10:00-17:00
4. 市集區示意圖：

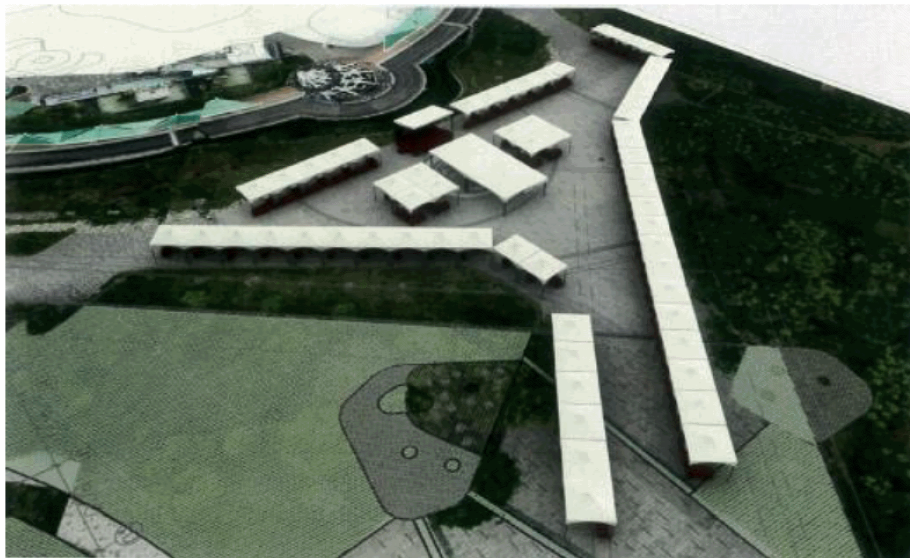

5. 攤位示意圖：



基本配置：3 米攤位帳棚、攤位牌、IBM 桌 2 張(含桌巾)、2 張靠背摺疊椅、5A110V 插頭 2 個、**無海報掛置處**。



二、注意事項：

(一) 佈撤展：

1. 佈展報到時間為活動當日 09:00，設攤單位須於 10:00 前完成布置。
2. 本活動募集參展攤位提供獎品作為闖關集章抽獎贈送，提供之獎品請於報到時提供。
3. 活動物資可提前寄達，請於箱子上方註明單位、標註【參加 2021 臺灣科學節科學市集】、內容物為何等資訊。

收件人資訊：

11165 台北市士林區士商路 189 號 國立臺灣科學教育館推廣組 收。

4. 參展物資如需寄放，請於攤位報到時領取物資寄放單(附件一)，並於設攤當日 17:00 時連同物資一併交給市集聯絡人。
5. **本館不提供參展物資代寄服務**，如需寄送請自行至便利商店辦理。

(二) 設攤補助費核銷：

1. 本活動補助設攤費用為每攤位 8000 元 (兩頂帳篷也視為一個攤位)
2. 支用項目包含：運費、外縣市人員住宿費(一人一日上限 2000 元)及交通費(請依據國內出差旅費報支要點)、材料、資訊耗材、資料影印...等，不含人事費及資本門、計程車資、停車費等。
3. 需繳交原始單據憑證予本館(發票資訊需開立本館)，並依附件二核銷單據表，造冊單據，本館發票資訊如下：
抬頭：國立臺灣科學教育館
統編：03734105
4. 攤位補助費需**實報實銷**，請於攤位報到時交付單據造冊及原始憑證，並簽署領據(附件三)。
5. 若購買非耗材之器材(如隨身碟等)，需於參展後交給主辦單位留用。
6. 攤位活動如有販售商品等具營利性質活動，不支給攤位補助費用。

(三) 其他：

1. 每攤每日提供便當 2 個(至多 4 個)，如需加訂，請於每日 **10:00 前**於活動服務台加訂，請自備零錢(便當每個 80 元)。
2. 本活動僅提供卸貨需求，讓車輛暫停 B1 卸貨區，欲停放請停至本館 B3 收費停車場，並**自付停車費**。
3. 市集聯絡人：王若憶 02-6610-1234#1510 totora073@mail.ntsec.gov.tw



【2021 第二屆臺灣科學節】
國立臺灣科學教育館
科學市集參展物資寄放單
寄件聯

單位：
負責人姓名：
連絡電話：
寄放日期：
寄放物資件數：
科教館收件簽名：

※請自行裝箱，並將此聯貼在物資上，物資僅提供存放二日。

領取聯

單位：
負責人姓名：
連絡電話：
領取日期：
領取物資件數：

【2021 第二屆臺灣科學節】
國立臺灣科學教育館
科學市集攤位補助費單據列表

本活動補助設攤費用為 8000 元 (申請上限) · 需實報實銷！！

編號	內容	發票號碼或收據	發票日期	總金額
00	活動材料：紙、吸管	收據	110.10.04	500
01				
02				
03				
04				
05				
06				
07				
08				
09				
10				
11				
12				
13				
14				
15				
16				
17				
18				
19				
20				
	合計			

※表格可依需求自行增加

領 據

茲收到國立臺灣科學教育館【2021 第二屆臺灣科學節】科學市集攤位補助費

共計新臺幣_____元整

此據

具領人：

身分證字號：

戶籍地址：

匯款帳號：

中 華 民 國 110 年 11 月 14 日



匯款帳號影本封面黏貼處

